

PROTOCOLO DE ACTUACIÓN PARA PACIENTES EN EL CENTRO CLINICA MANOS

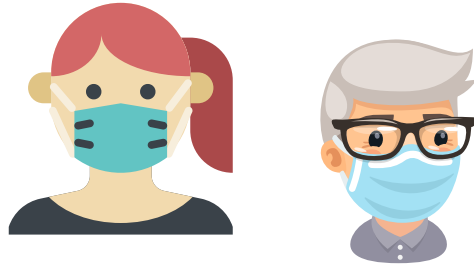

**SI TE ENCUENTRAS MAL
NO ACUDAS AL CENTRO**



APLICACIÓN SOLUCIÓN HIDROALCOHÓLICA EN LA ENTRADA

Lavarse las manos frecuentemente con agua y jabón

Clínica Manos dispondrá de solución hidroalcohólica para uso de los pacientes. s.



EL PACIENTE DEJARÁ LA ROPA ENCIMA DE UNA SILLA DENTRO DE LA SALA

La silla será indicada por el fisioterapeuta.

Las salas de masaje dispondrán de una silla donde el paciente podrá dejar la ropa. Esta silla irá plastificada y se limpiará en cada cambio de paciente con los productos necesarios para su desinfección.

USO OBLIGATORIO DE LA MASCARILLA

Imprescindible entrar con mascarilla

Todos los pacientes que acudan a la clínica, tienen que hacer uso de la mascarilla. Es obligatorio por lo que se prohibirá el paso a la persona que no lleve puesta la mascarilla.



DESCALZARSE ANTES DE ENTRAR A LA SALA DE MASAJE

Entrar descalzo a la sala de masaje

Para evitar el contagio proponemos a los pacientes descalzarse a la entrada de la sala donde se le va a realizar el masaje. Los zapatos se introducirán en una bolsa de plástico que facilitará el centro.

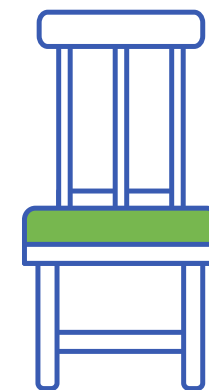

PROTOCOLO DE ACTUACIÓN PARA PACIENTES EN EL CENTRO CLINICA MANOS



**SI TE ENCUENTRAS MAL
NO ACUDAS AL CENTRO**

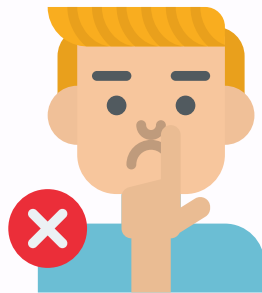

NO TOCARSE OJOS, NARIZ, BOCA

Evitar el contacto de nuestras manos en la cara, nariz y boca

El coronavirus se transmite a través de las vías respiratorias por lo que es conveniente extremar todas las medidas de seguridad.

ROPA CÓMODA

Se recomienda el uso de ropa cómoda .

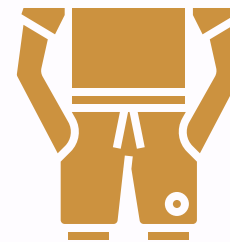

**TODAS ESTAS NORMAS
SON POR NUESTRA SEGURIDAD,
HAGÁMOSLO FÁCIL.
CUIDEMOS DE NOSOTROS Y
DE NUESTRAS FAMILIAS.
GRACIAS.**